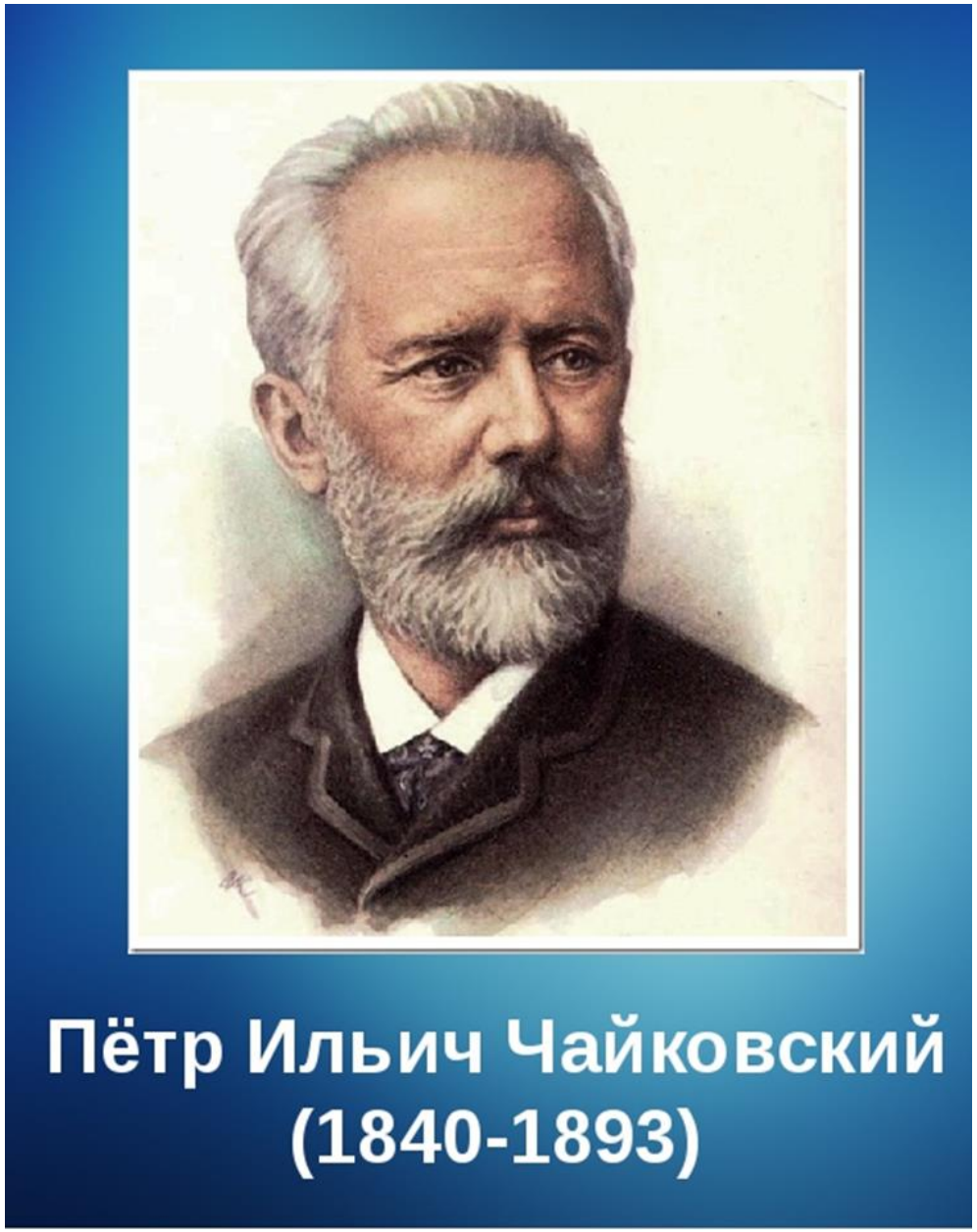

П.И. Чайковский «Детский альбом»

Презентация для дошкольников.
Составила музыкальный руководитель МБДОУ № 311 Николаева Л.В.

семья

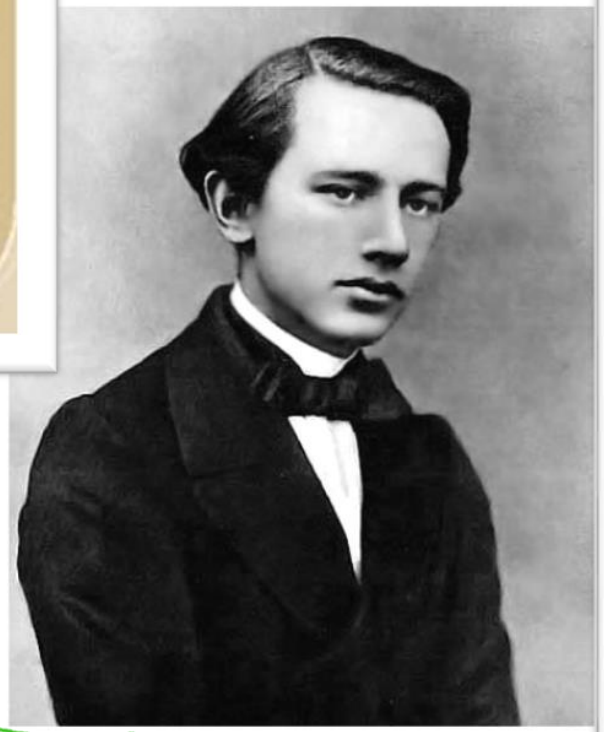

«Детский альбом»

Зимнее утро

Мама, очень-очень
Я тебя люблю!
Так люблю, что ночью
В темноте не сплю.
Вглядываюсь в темени
Зорьку тороплю

Я тебя всё время,
Мамочка, люблю!
Вот и зорька светит
Вот уже рассвет
Никого на свете
Лучше мамы нет!

Ласковая и внимательная, настойчивая и все понимающая.
«С большим чувством и нежностью» -
помечает в нотах Петр Ильич.

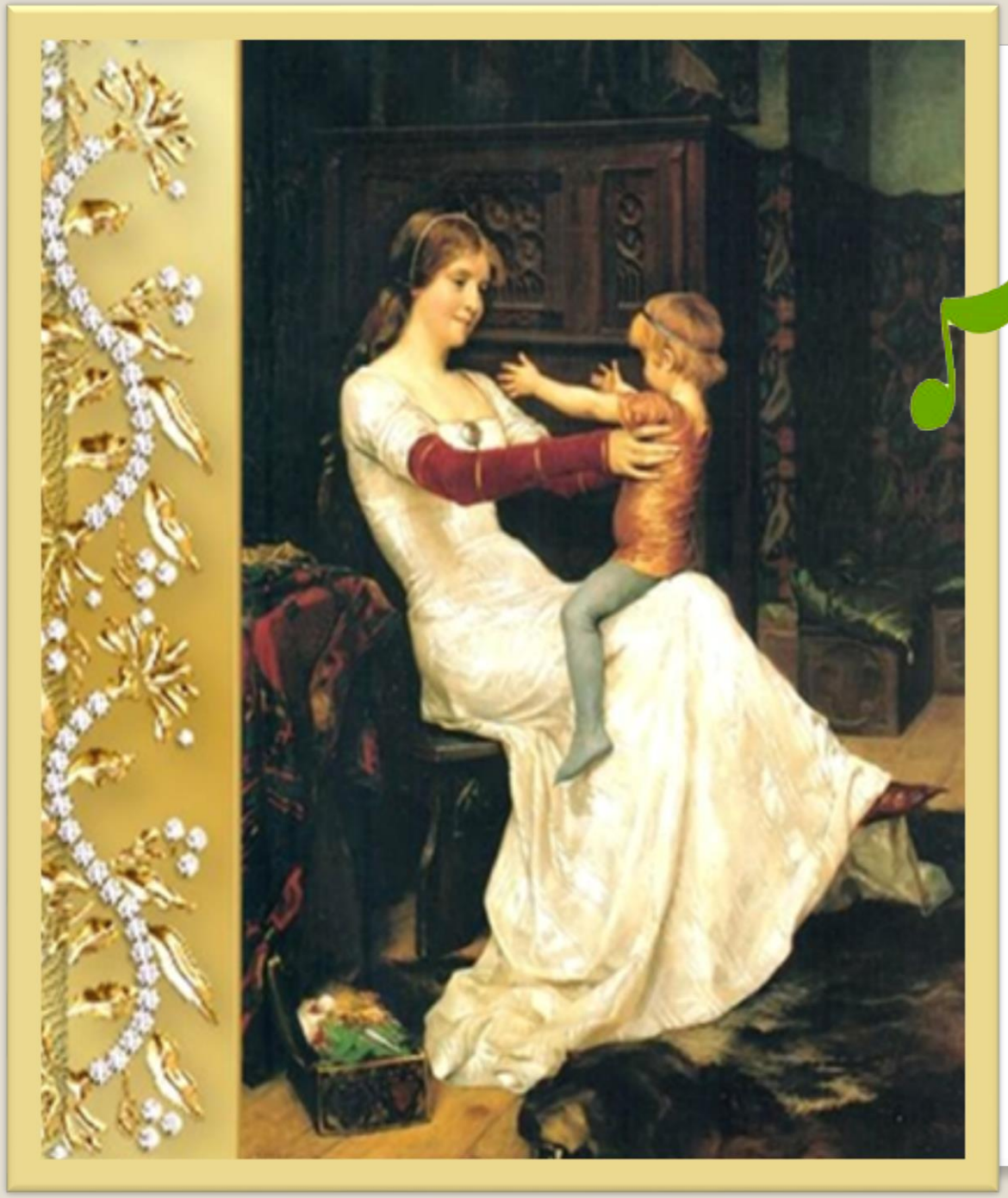

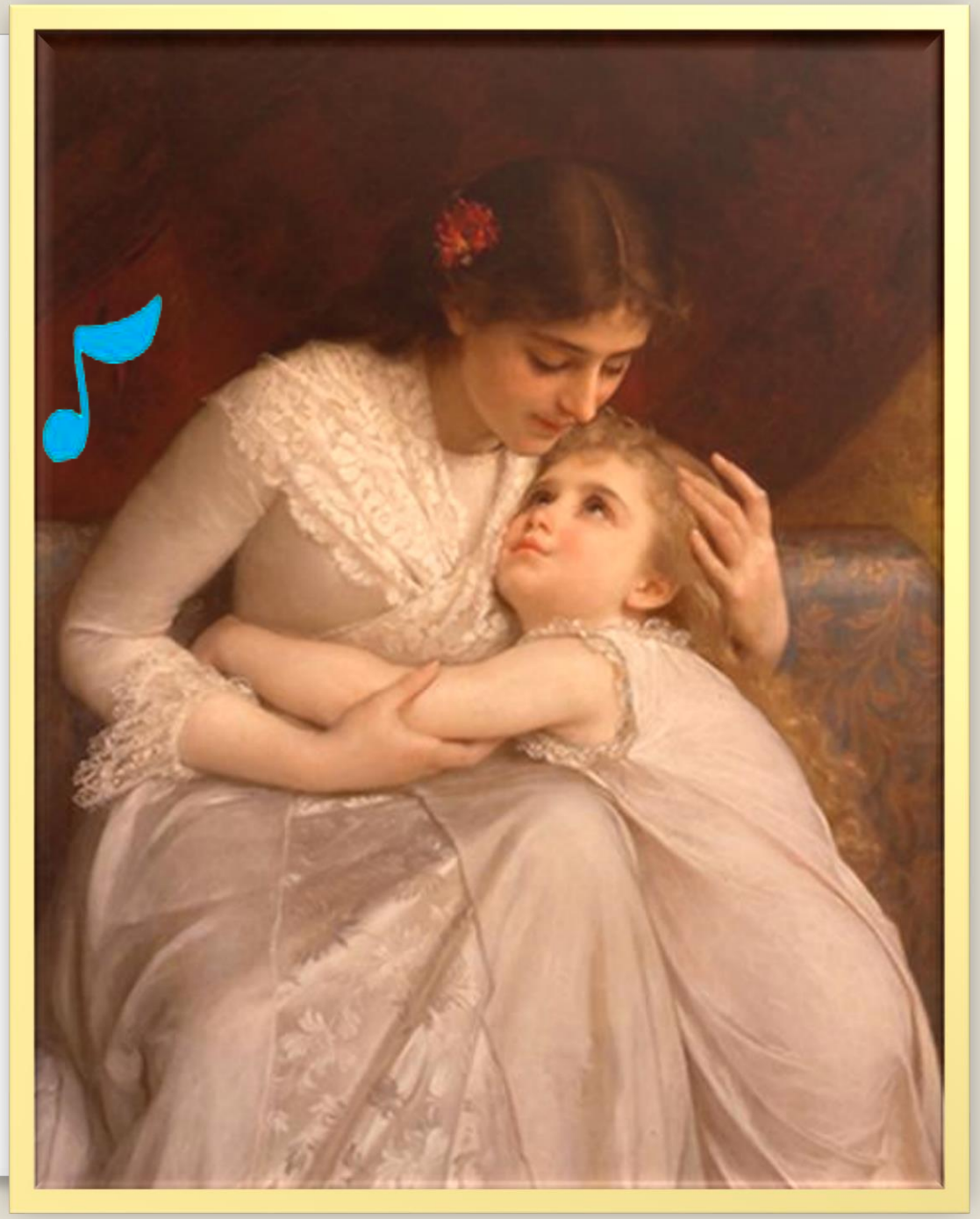

Игры детей

Игры детей

Игры детей

Марш деревянных солдатиков

Марш деревянных солдатиков

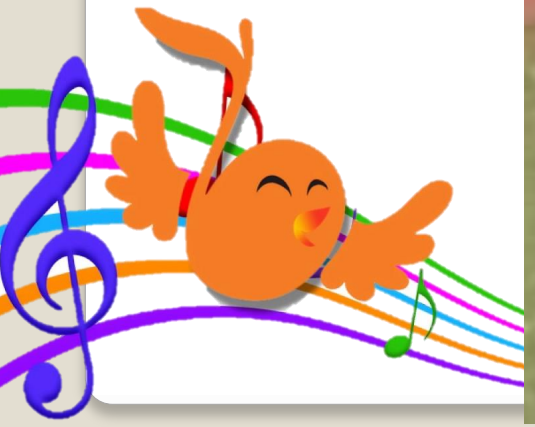

Болезнь кук

Болезнь куклы

«Новая кукла»

«Новая кукла»

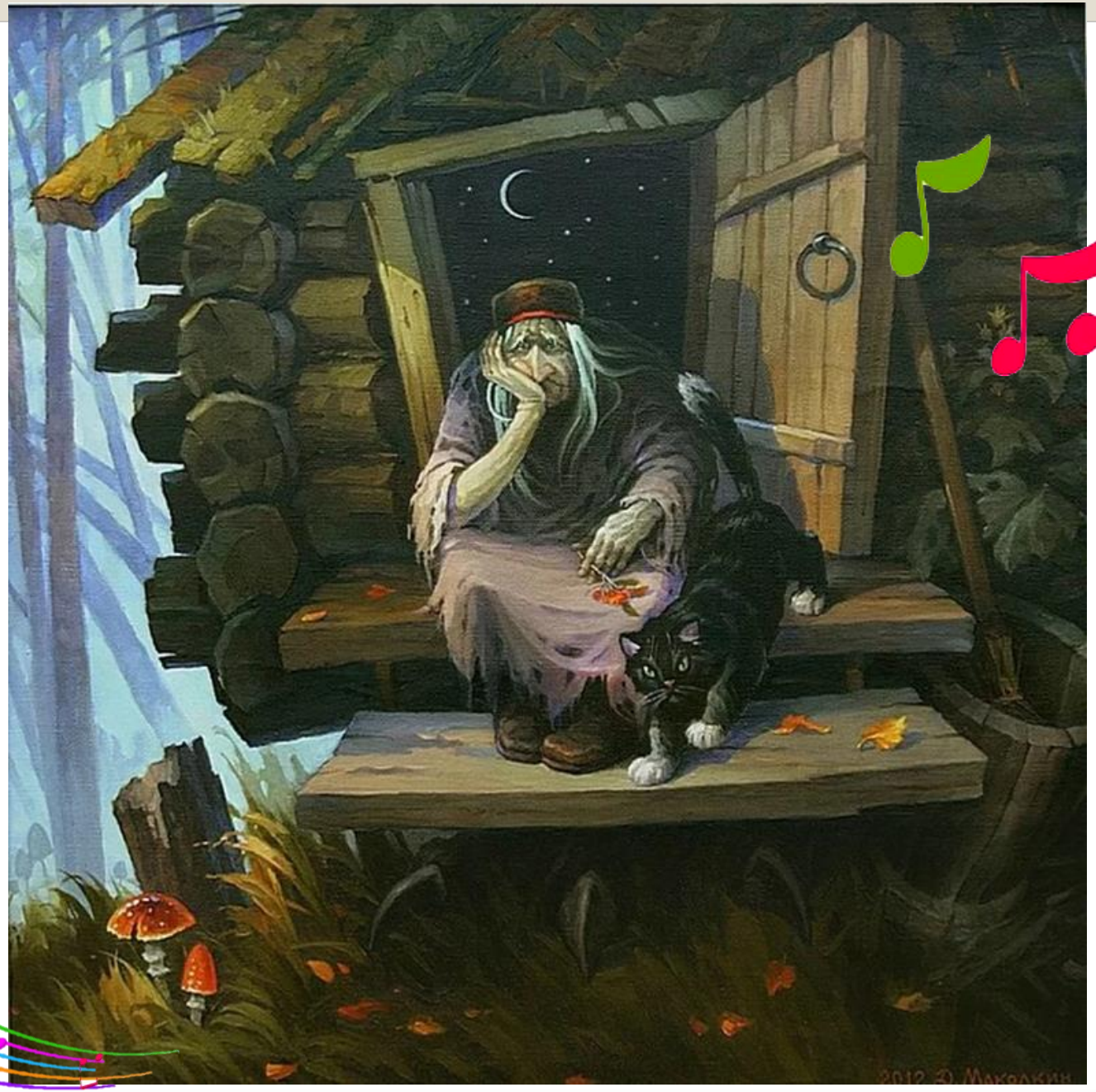

Однако время браться за уроки.
Начинаются они часом танца.

Полька

Будь добр и милосерден.
Будь честен перед собой,
и ты никогда не обманешь другого.

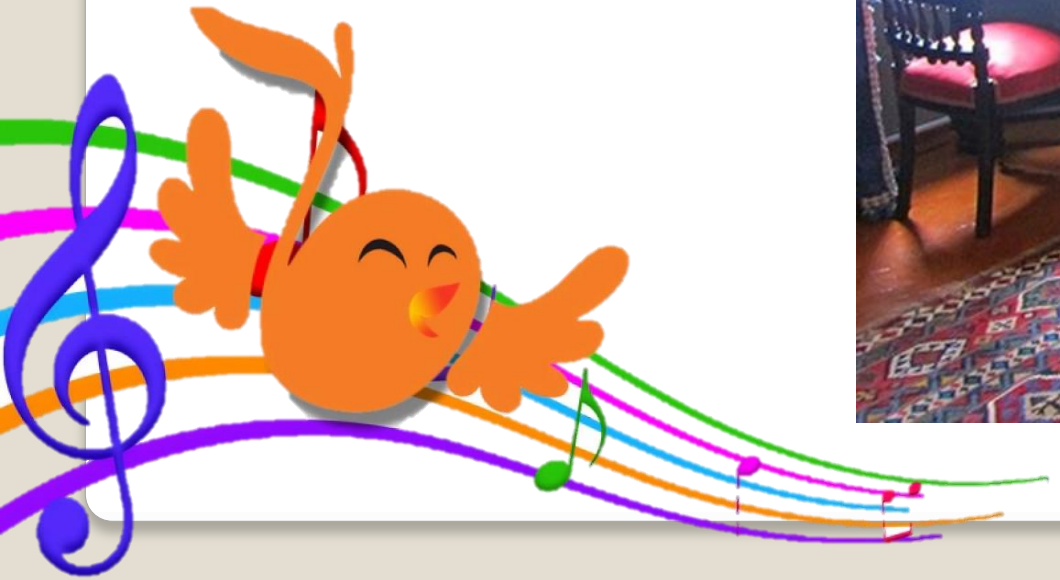

Спасибо!